

Légende

Organisation spatiale

- Périimètre d'urbanisation
- Village urbain
- Aire d'expansion urbaine
- Zone agricole permanente
- Parc

Hierarchie commerciale

- Axe commercial structurant
- Grand ensemble commercial

Milieus spécialisés

- Espace économique spécialisé
- Parc industriel de salubrité
- Zone institutionnelle

Hierarchie des centres

- Centre village
- Centre-Ville
- Pôle mixte
- Noyau urbain
- ZATC (type1)
- ZATC (type2)
- Zone de 700m autour des stations rapibus

Corridor de transport en commun

- Rapibus
- Transport rapide projeté
- Axe à haut niveau de service
- Axe à haut niveau de service projeté
- Tramway projeté

Station de transport en commun

- Station rapibus
- Station de transport rapide projetée
- Station d'autobus

Tableau de mise à jour		
No	Date de mise à jour	Entrée en vigueur
4	2050-11-2024	2025-01-24
3	2050-7-2021	2023-09-12
2	2050-6-2021	2023-06-19
1	2050-3-2018	2018-10-25
No mise à jour / No de règlement / Entrée en vigueur		

Date :	8 Décembre 2015
Mise à jour :	1
Réalisé par :	Infoterritoire
Répertoire :	YREG\SCHESchema_2050
Plan no :	U-12010F001001R00
Règlement no :	2050-2016

Village urbain	
1	VALLÉE-DE-LA-LIÈVRE
2	BASSIN-DE-LA-LIÈVRE
3	RIVIÈRE-BLANCHE
4	DU MOULIN
5	LA CITÉ
6	RIVIÈRE-GATINEAU
7	LES RAPIDES
8	CENTRE-VILLE
9	LAC-DES-FÉES
10	MONT-BLEU
11	HAUTES-PLAINES
12	DU PARC
13	DU PLATEAU
14	LES GOLFS
15	LAC-DESCHÈNES
16	DES EXPLORATEURS
17	DES VALLÉES
Milieu de vie champêtre	
18	DES PRÉS
19	DES MONTÉES
20	DES MÉANDRES
21	DE LA SAUVAGINE

Sources :
 - Service de l'urbanisme et du développement durable - Ville de Gatineau, 2012
 - Société de transport de l'Outaouais, 2012

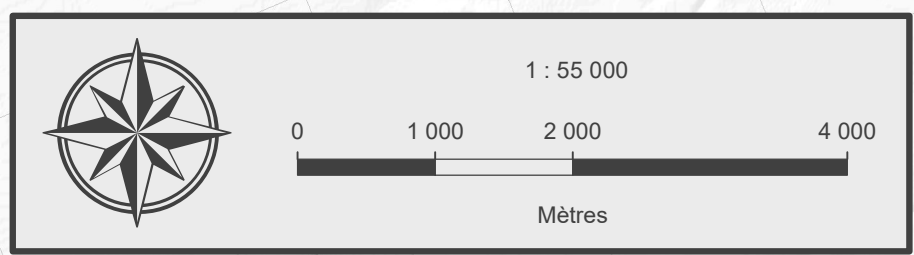
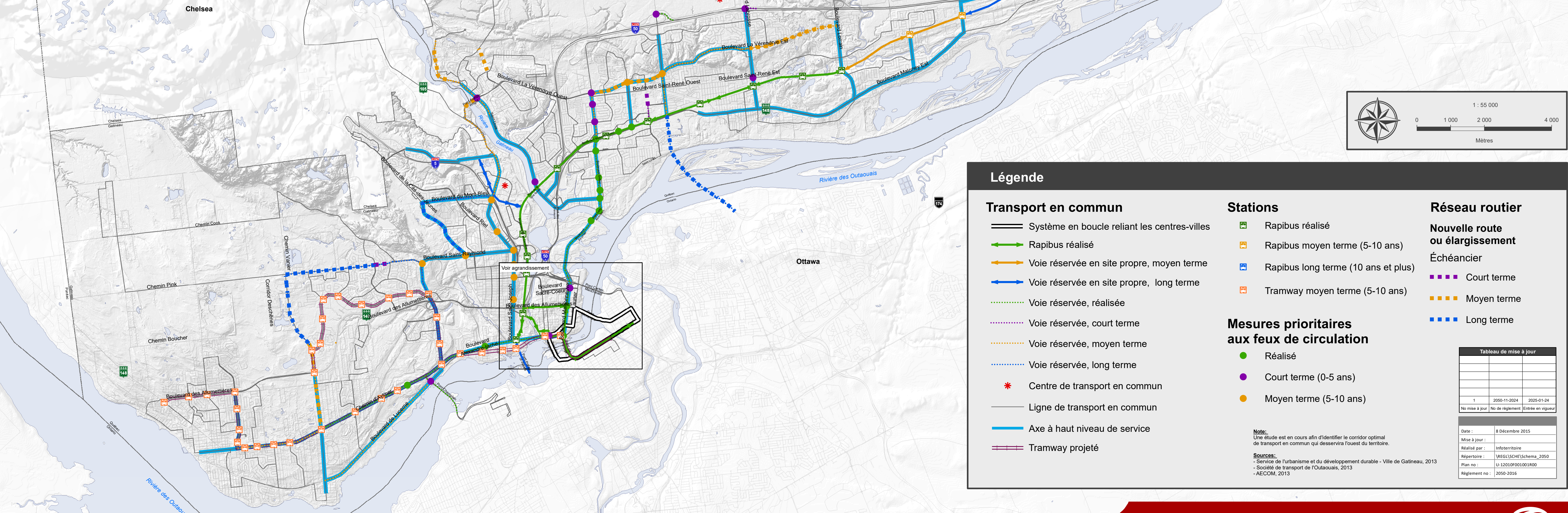
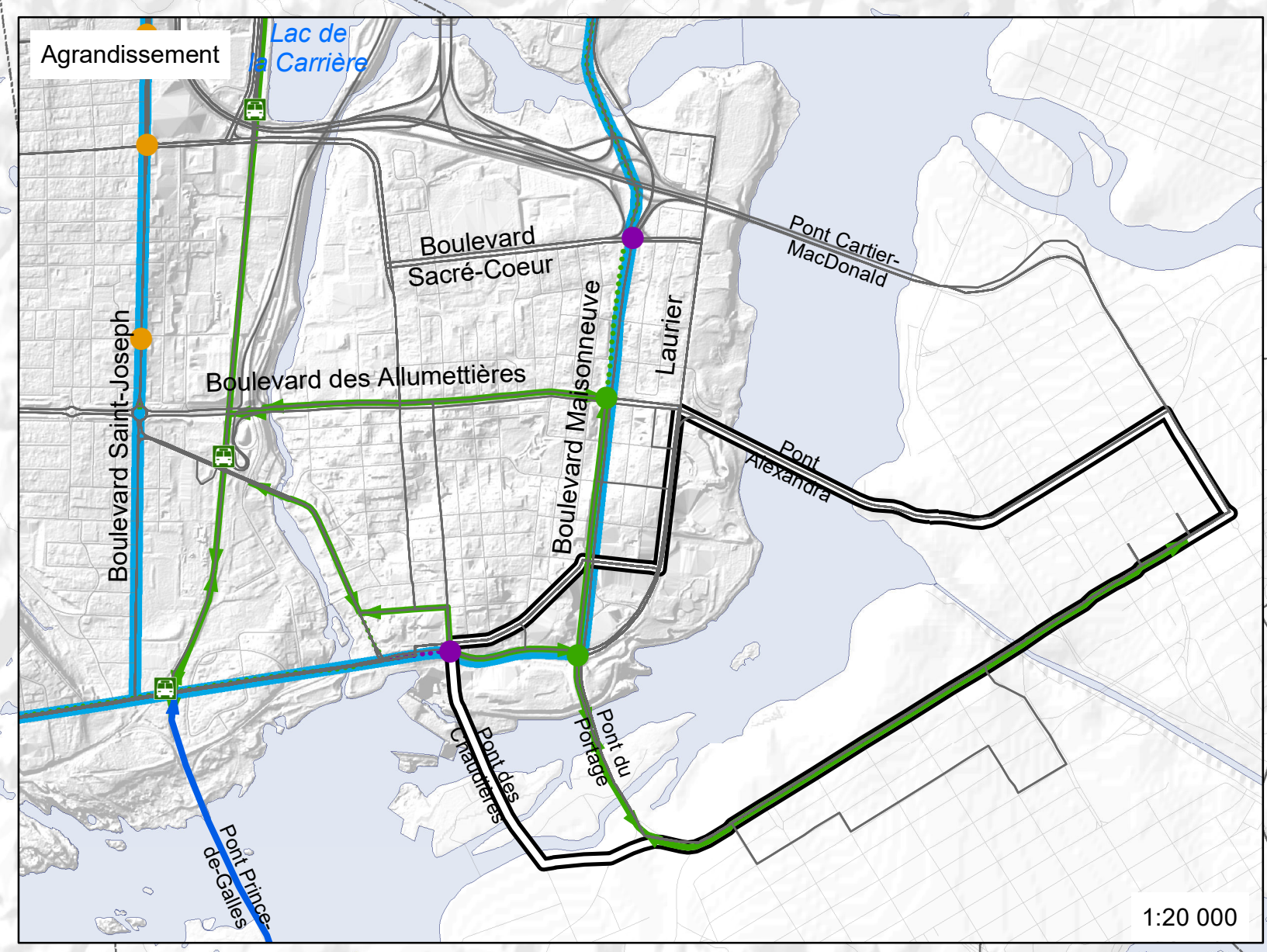

Légende

Transport en commun

- Système en boucle reliant les centres-villes
- RapiBUS réalisé
- Voie réservée en site propre, moyen terme
- Voie réservée en site propre, long terme
- Voie réservée, réalisée
- Voie réservée, court terme
- Voie réservée, moyen terme
- Voie réservée, long terme
- Centre de transport en commun
- Ligne de transport en commun
- Axe à haut niveau de service
- Tramway projeté

Stations

- RapiBUS réalisé
- RapiBUS moyen terme (5-10 ans)
- RapiBUS long terme (10 ans et plus)
- Tramway moyen terme (5-10 ans)

Mesures prioritaires aux feux de circulation

- Réalisé
- Court terme (0-5 ans)
- Moyen terme (5-10 ans)

Réseau routier

Nouvelle route ou élargissement

Échancier

- Court terme
- Moyen terme
- Long terme

Note: Une étude est en cours afin d'identifier le corridor optimal de transport en commun qui desservira l'ouest du territoire.

Sources:
 - Service de l'urbanisme et du développement durable - Ville de Gatineau, 2013
 - Société de transport de l'Outaouais, 2013
 - AECOM, 2013

Tableau de mise à jour			
No mise à jour	No de règlement	Entrée en vigueur	
1	2050-11-2024	2025-01-24	

Date :	8 Décembre 2015
Mise à jour :	
Réalisé par :	Infoterritoire
Répertoire :	VREG/LSCH/Schema_2050
Plan no :	U-12010F001001R00
Règlement no :	2050-2016

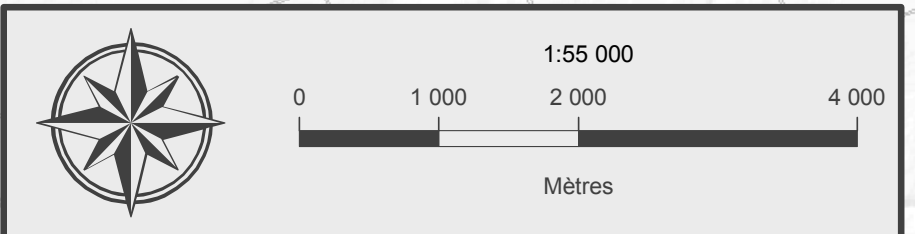
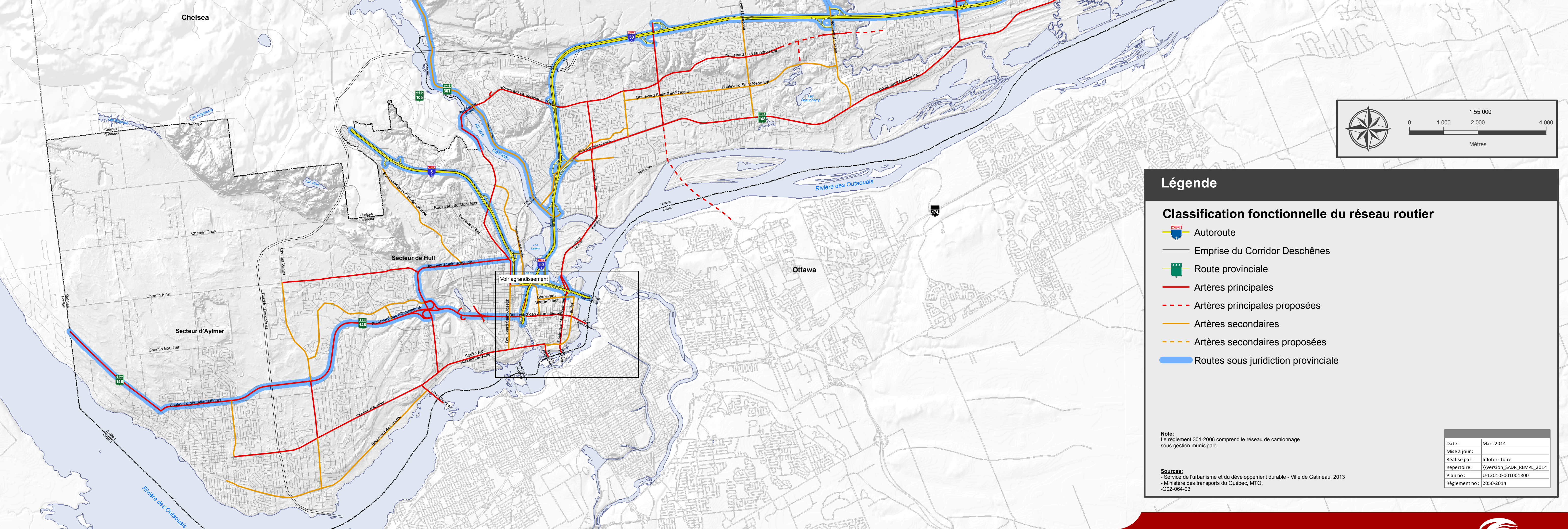
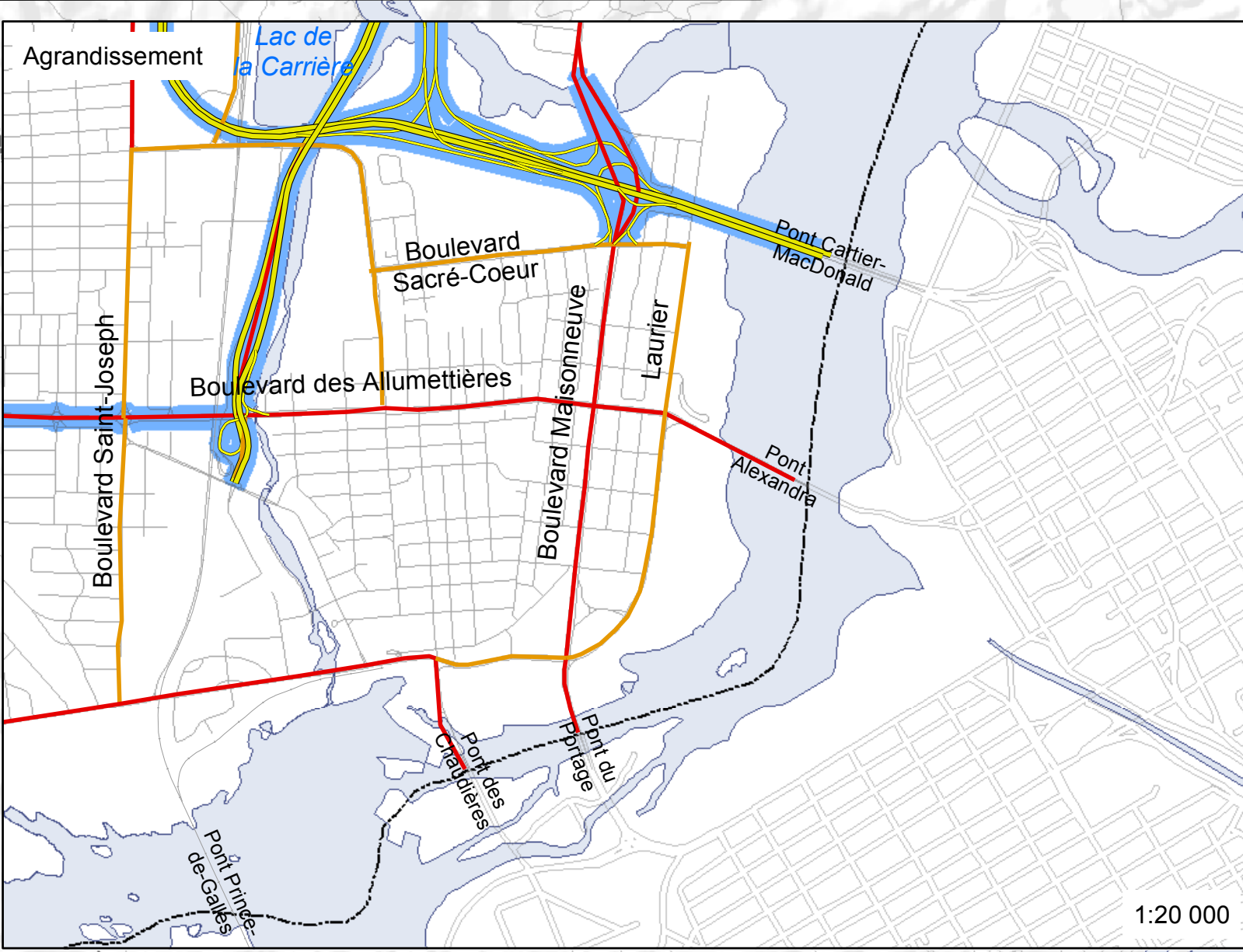

Légende

Classification fonctionnelle du réseau routier

- Autoroute
- Emprise du Corridor Deschênes
- Route provinciale
- Artères principales
- Artères principales proposées
- Artères secondaires
- Artères secondaires proposées
- Routes sous juridiction provinciale

Note:
Le règlement 301-2006 comprend le réseau de camionnage sous gestion municipale.

Sources:
- Service de l'urbanisme et du développement durable - Ville de Gatineau, 2013
- Ministère des transports du Québec, MTQ, -G02-064-03

Date :	Mars 2014
Mise à jour :	
Réalisé par :	Infoterritoire
Répertoire :	\\Version_SADR_REMPL_2014
Plan no :	U-12010F001001R00
Règlement no :	2050-2014

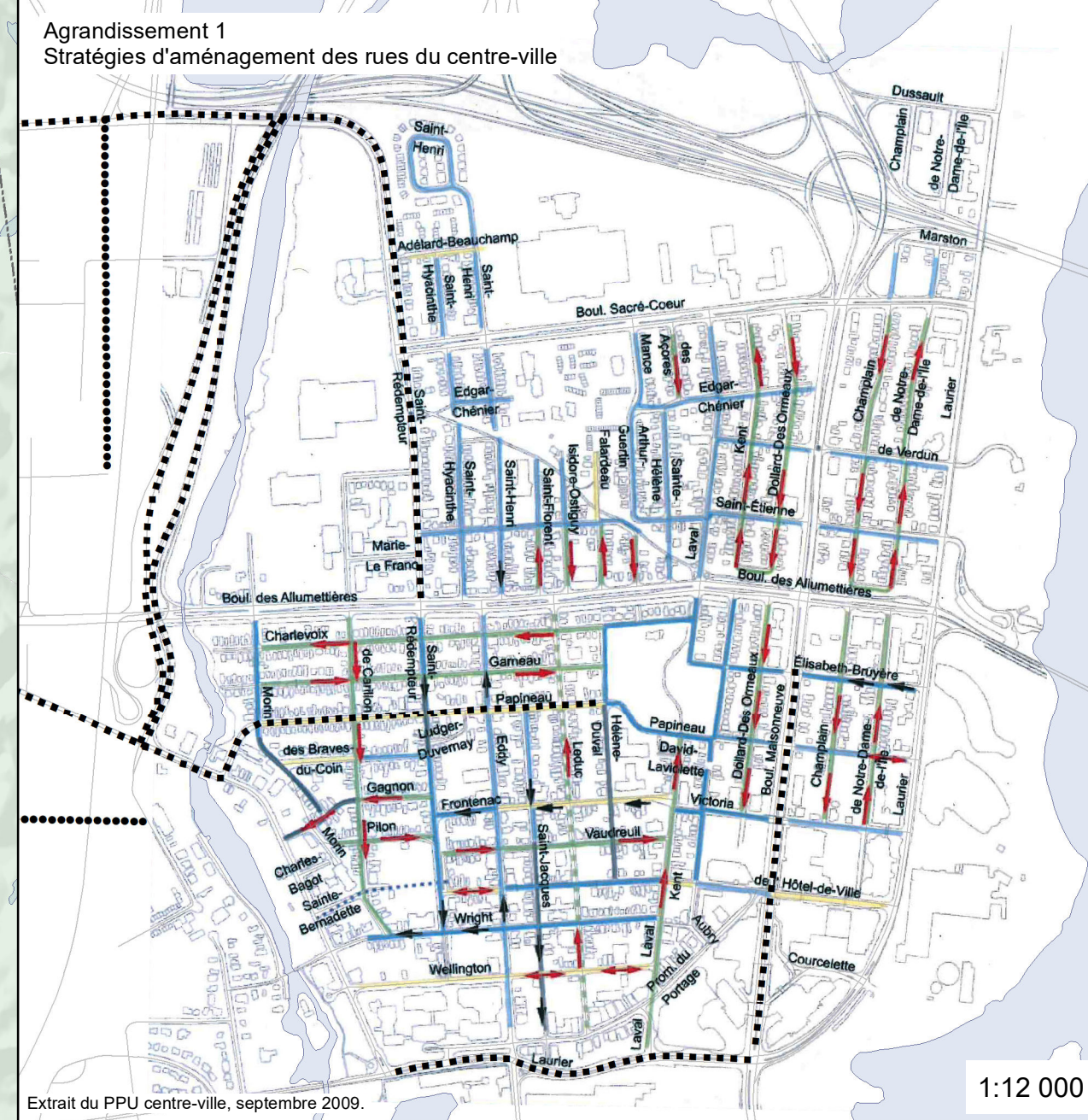

Légende

Modifications proposées de la circulation

- Double sens > sens unique
- Sens unique > double sens
- Prolongement de rue (double sens)
- Sens unique actuels maintenus

Stratégies appliquées

- Suppression d'une voie de circulation
- Suppression d'une rangée de stationnement
- Ajustement des emprises
- Aménagements pour le transport actif
- Application des stratégies impossibles (rue trop étroite)

Plan d'action, (PPU 2009)

- Rues à réaménager
- Rues projetées

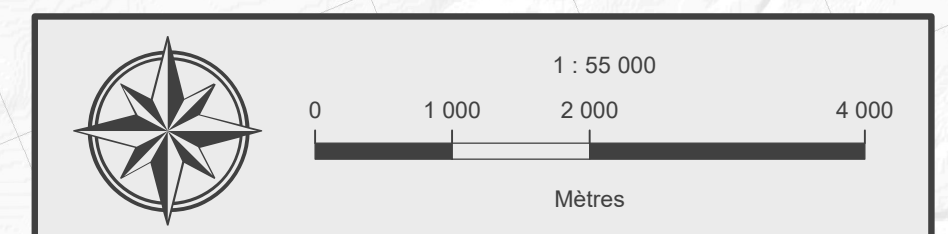
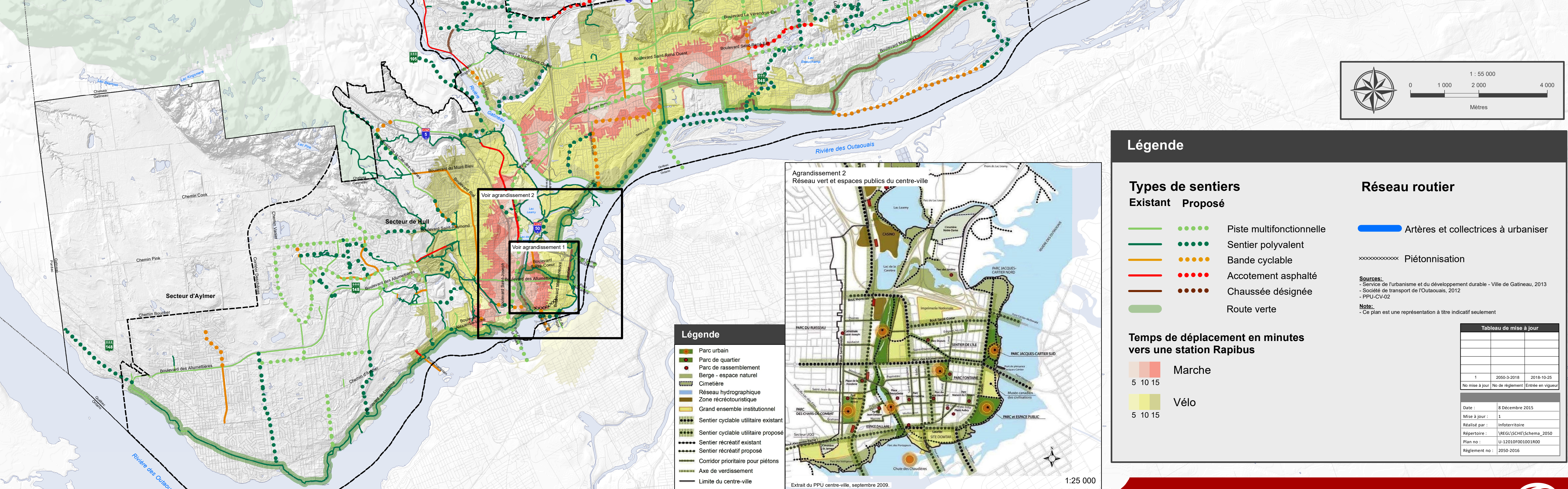

Légende

Types de sentiers

Existant	Proposé	Description
		Piste multifonctionnelle
		Sentier polyvalent
		Bande cyclable
		Accotement asphalté
		Chaussée désignée
		Route verte

Réseau routier

-
 Artères et collectrices à urbaniser
-
 Piétonnisation

Temps de déplacement en minutes vers une station Rapibus

-
 Marche (5, 10, 15)
-
 Vélo (5, 10, 15)

Tableau de mise à jour

No mise à jour	2010-2018	2018-2025
1	2010-2018	2018-2025

Tableau de mise à jour

Date	8 Décembre 2015
Mise à jour :	1
Réalisé par :	Infoterriote
Répertoire :	VREGUSCHE/Schema_2050
Plan no :	U-12010F001001800
Règlement no :	2050-2016

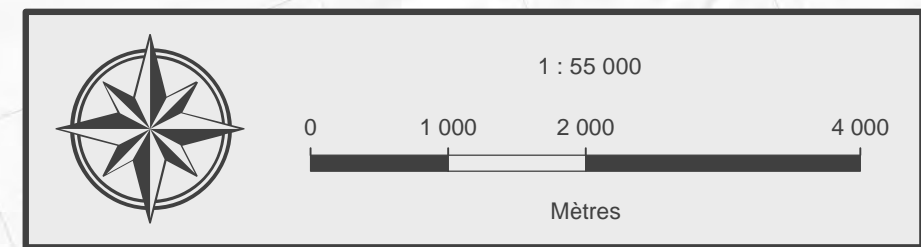
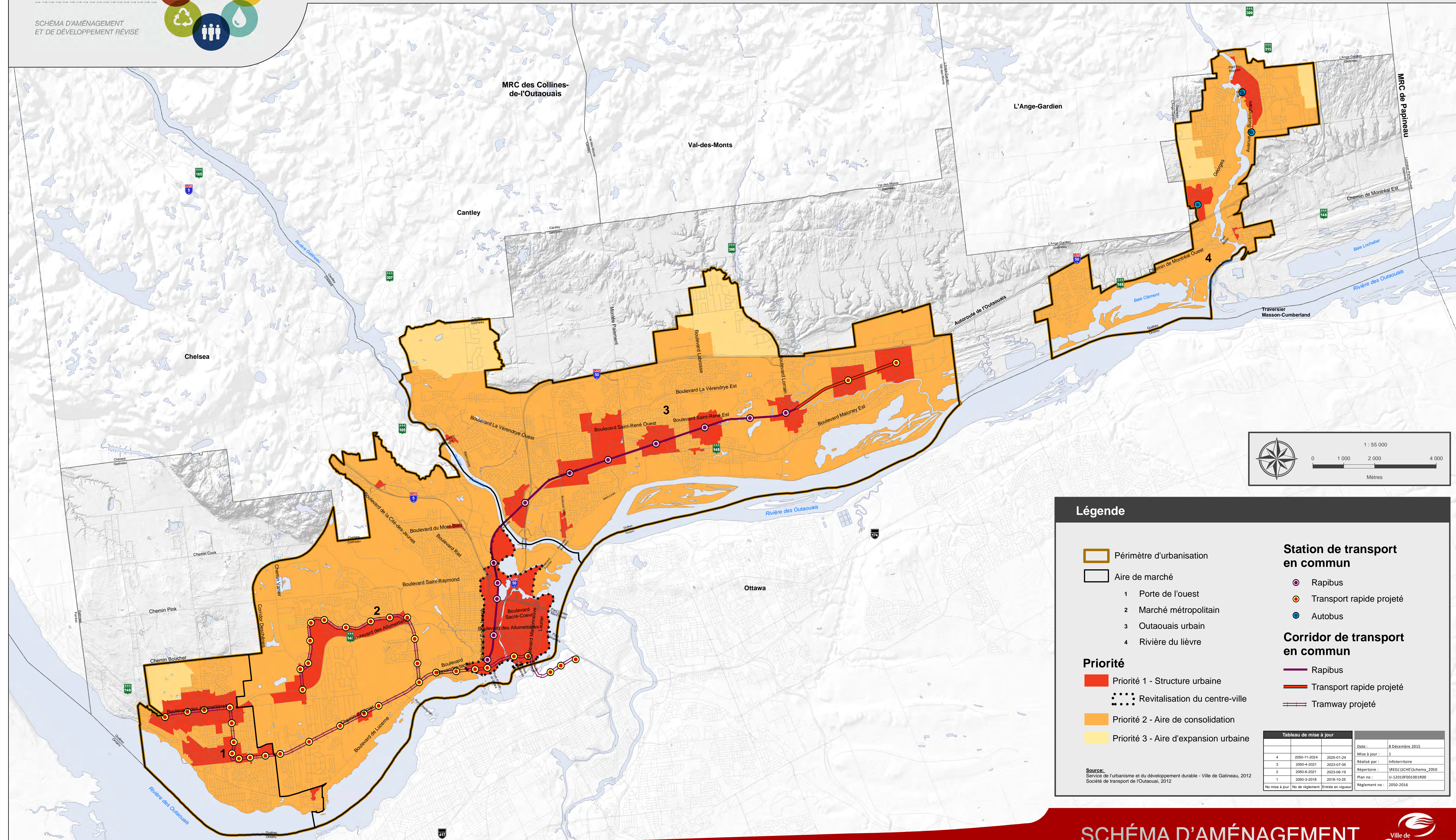

Légende

- Périmètre d'urbanisation
- Aire de marché
- 1 Porte de l'ouest
- 2 Marché métropolitain
- 3 Outaouais urbain
- 4 Rivière du lièvre

Priorité

- Priorité 1 - Structure urbaine
- Priorité 2 - Aire de consolidation
- Priorité 3 - Aire d'expansion urbaine

Station de transport en commun

- RapiBus
- Transport rapide projeté
- Autobus

Corridor de transport en commun

- RapiBus
- Transport rapide projeté
- Tramway projeté

Tableau de mise à jour			Date	
No de règlement	No de règlement	Entrée en vigueur	Mise à jour	1
4	2050-11-2024	2025-01-24	Révisé par	Infoterritoire
3	2050-4-2021	2023-07-05	Révisé par	IREG/SCH/Schema_2050
2	2050-6-2021	2023-06-19	Plan no.	U-12010F001001R00
1	2050-3-2018	2018-10-25	Règlement no.	2050-2016
No mise à jour	No de règlement	Entrée en vigueur		

SOURCE: Service de l'urbanisme et du développement durable - Ville de Gatineau, 2012
Société de transport de l'Outaouai, 2012

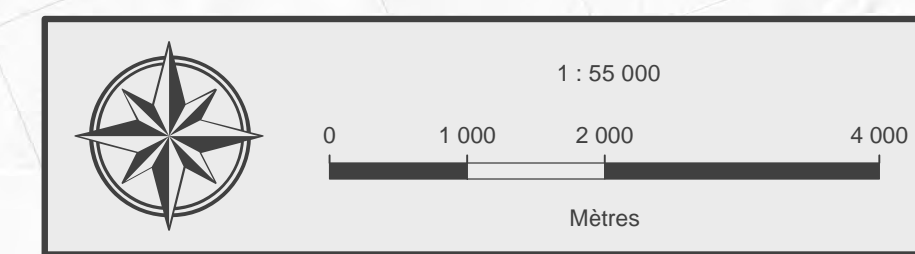
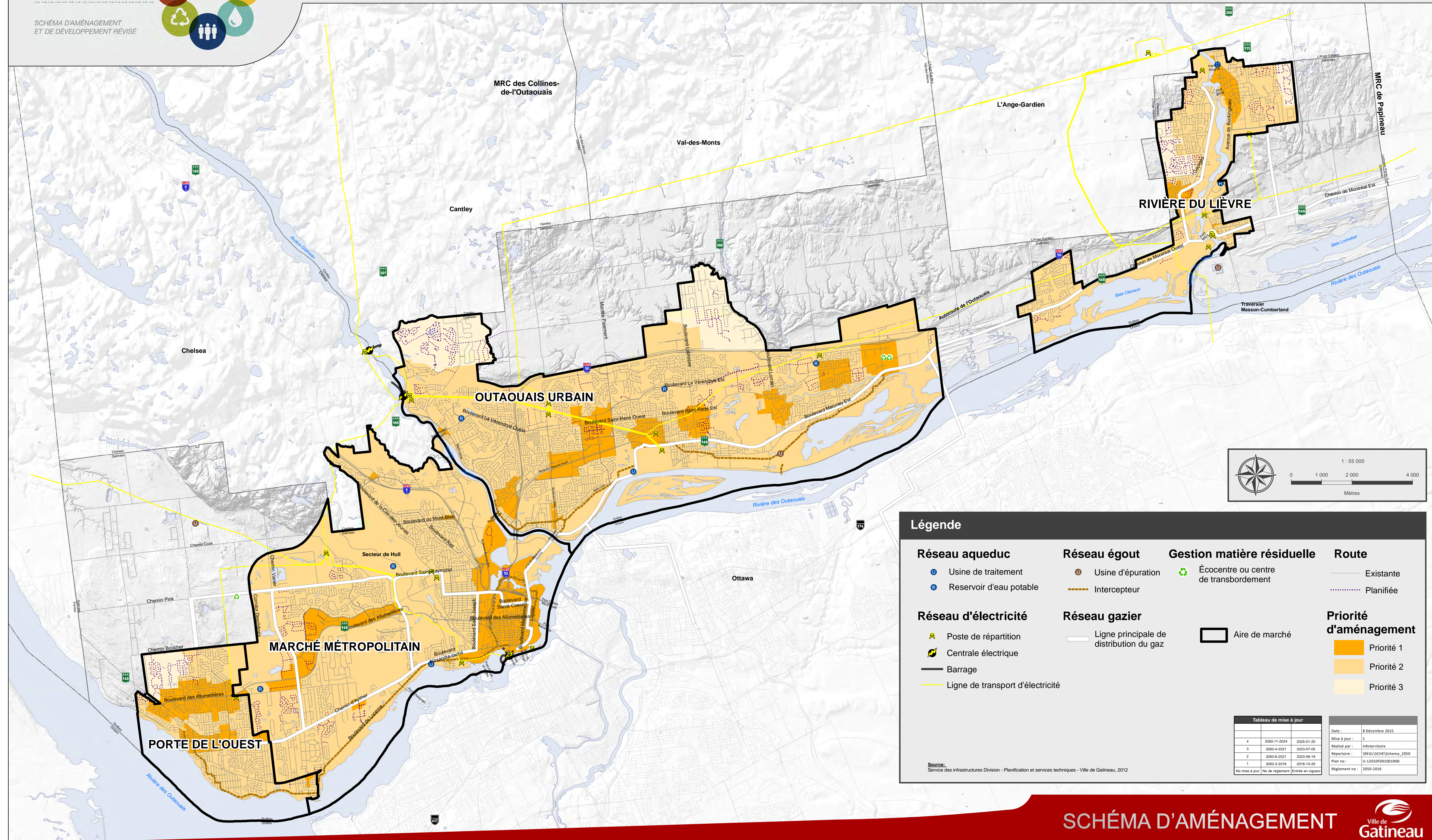

Légende

Réseau aqueduc U Usine de traitement R Reservoir d'eau potable	Réseau égout U Usine d'épuration - Intercepteur	Gestion matière résiduelle Écocentre ou centre de transbordement	Route — Existante - - - Planifiée
Réseau d'électricité Poste de répartition Centrale électrique Barrage Ligne de transport d'électricité	Réseau gazier Ligne principale de distribution du gaz	Aire de marché	Priorité d'aménagement Priorité 1 Priorité 2 Priorité 3

No	Date	Contenu
4	2050-11-2024	2025-01-20
3	2050-4-2021	2023-07-05
2	2050-6-2021	2023-06-19
1	2050-3-2018	2018-10-25
No mise à jour		No de règlement
		Entrée en vigueur

Date :	8 Décembre 2015
Mise à jour :	1
Réalisé par :	Infoterritoire
Répertoire :	VREG/SCHE/Schema_2050
Plan no :	U-121010F001001R00
Règlement no :	2050-2016

Source: Service des infrastructures Division - Planification et services techniques - Ville de Gatineau, 2012

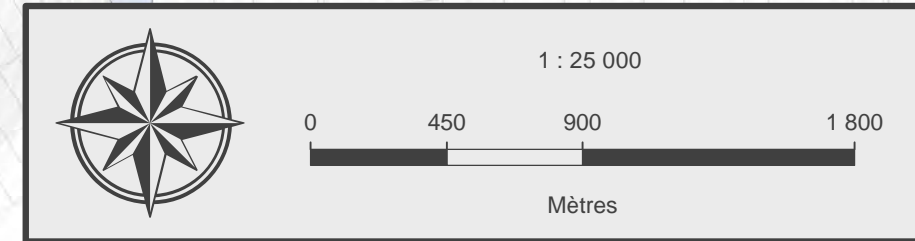
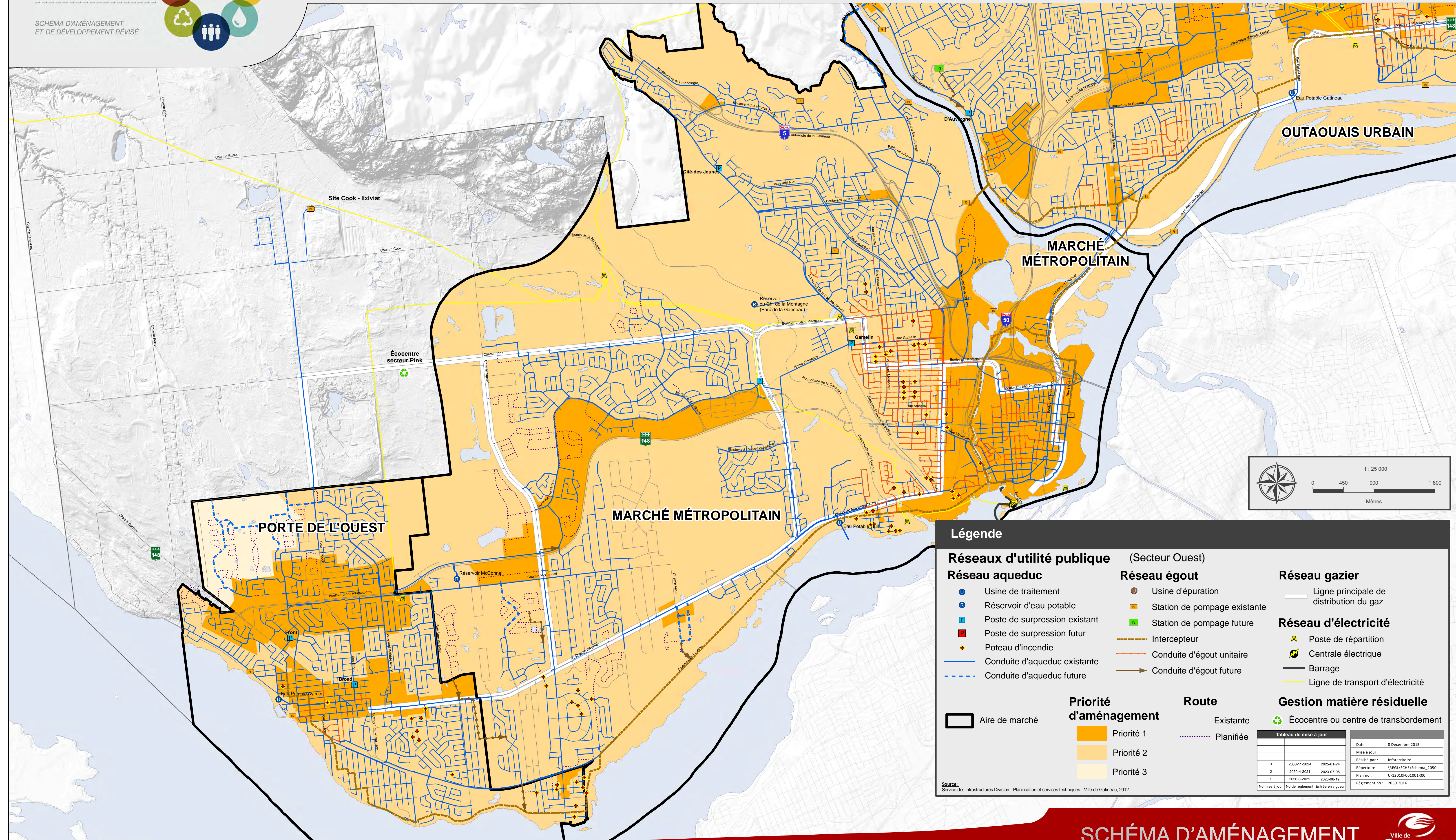

Légende

Réseaux d'utilité publique (Secteur Ouest)

Réseau aqueduc

- Usine de traitement
- Réservoir d'eau potable
- Poste de surpression existant
- Poste de surpression futur
- Poteau d'incendie
- Conduite d'aqueduc existante
- Conduite d'aqueduc future

Réseau égout

- Usine d'épuration
- Station de pompage existante
- Station de pompage future
- Intercepteur
- Conduite d'égout unitaire
- Conduite d'égout future

Réseau gazier

- Ligne principale de distribution du gaz

Réseau d'électricité

- Poste de répartition
- Centrale électrique
- Barrage
- Ligne de transport d'électricité

Gestion matière résiduelle

- Écocentre ou centre de transbordement

Priorité d'aménagement

- Priorité 1
- Priorité 2
- Priorité 3

Route

- Existante
- Planifiée

Aire de marché

Tableau de mise à jour

No	Date de mise à jour	Entrée en vigueur
3	2020-11-2024	2025-01-24
2	2020-4-2021	2023-07-05
1	2020-6-2021	2023-06-19
No mise à jour	No de règlement	Entrée en vigueur

Date: 8 Décembre 2015
Mise à jour:
Réalisé par: Infoterritoire
Répertoire: \REG\SCHE\Schema_2050
Plan no: U-12010F001001800
Règlement no: 2050-2016

Source: Service des infrastructures Division - Planification et services techniques - Ville de Gatineau, 2012

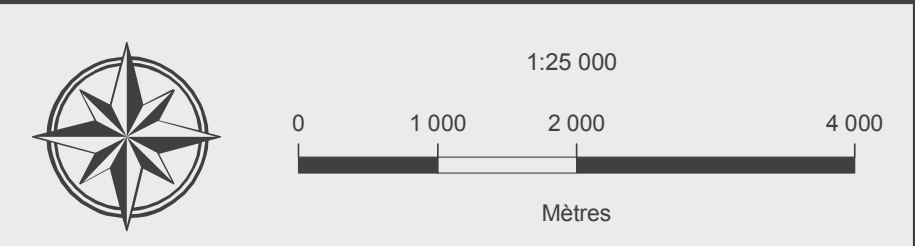
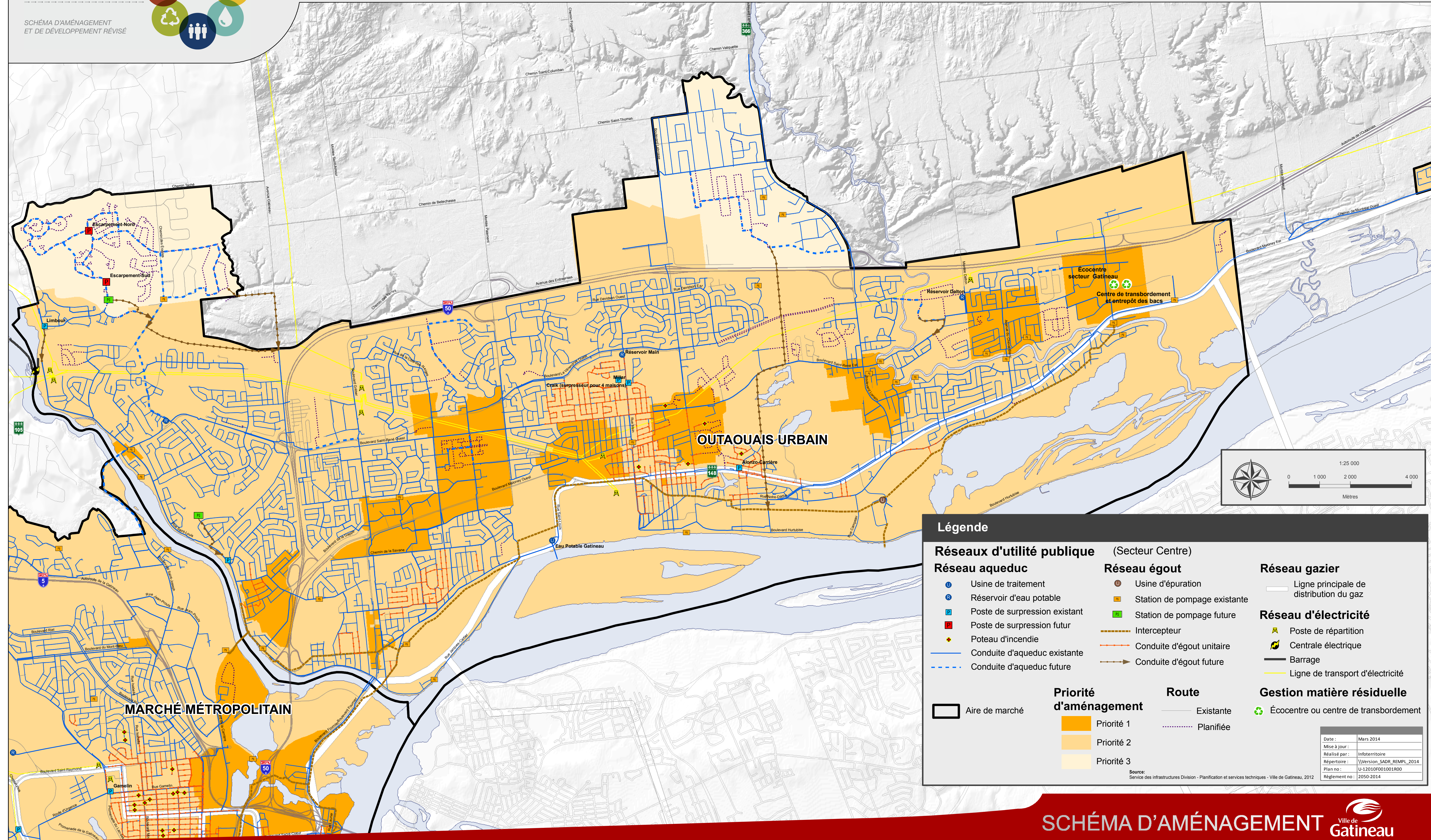

Légende

Réseaux d'utilité publique (Secteur Centre)		Réseau égout	Réseau gazier
Réseau aqueduc			
U Usine de traitement	R Réservoir d'eau potable	U Usine d'épuration	— Ligne principale de distribution du gaz
P Poste de surpression existant	F Poste de surpression futur	St Station de pompage existante	Réseau d'électricité
♦ Poteau d'incendie	— Conduite d'aqueduc existante	F Station de pompage future	⚡ Poste de répartition
- - - Conduite d'aqueduc future		— Intercepteur	⚡ Centrale électrique
		— Conduite d'égout unitaire	— Barrage
		— Conduite d'égout future	— Ligne de transport d'électricité
			Gestion matière résiduelle
▭ Aire de marché	Priorité d'aménagement	Route	♻️ Écocentre ou centre de transbordement
	■ Priorité 1	— Existante	
	■ Priorité 2	- - - Planifiée	
	■ Priorité 3		

Source: Service des Infrastructures Division - Planification et services techniques - Ville de Gatineau, 2012

Date:	Mars 2014
Mise à jour:	
Réalisé par:	Infoterritoire
Répertoire:	\\Version_SADR_REMPL_2014
Plan no.:	U-12010F001001R00
Règlement no.:	2050-2014

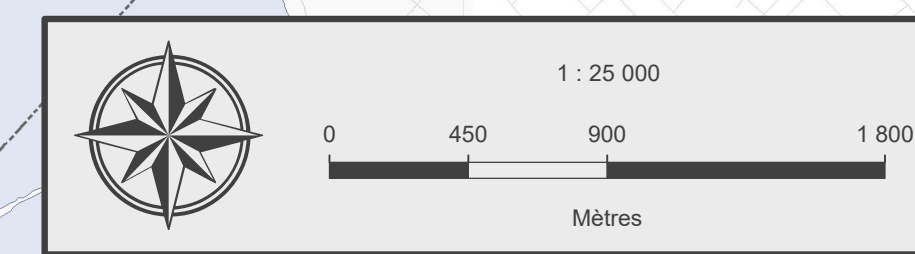
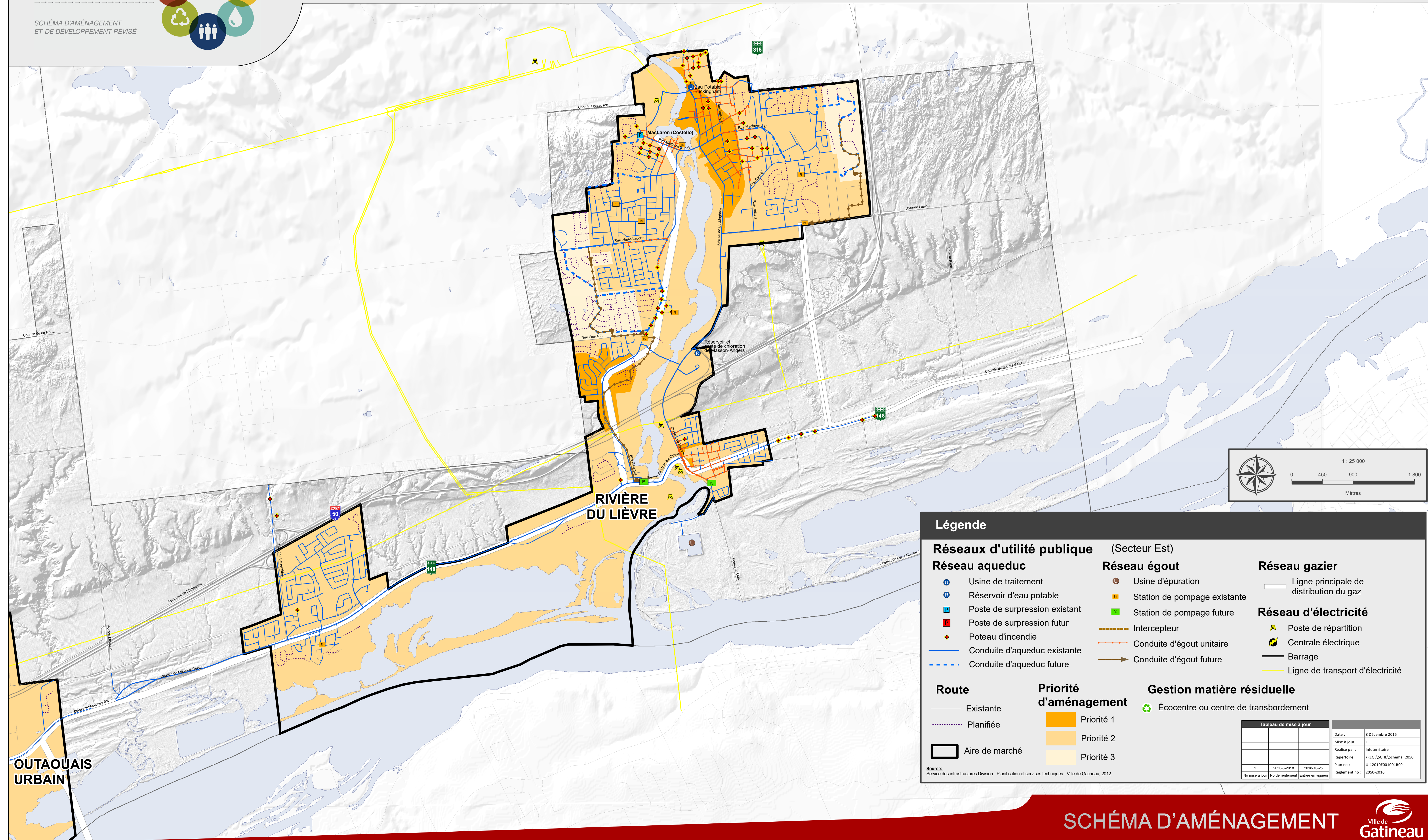

Légende

Réseaux d'utilité publique (Secteur Est)

Réseau aqueduc	Réseau égout	Réseau gazier
<ul style="list-style-type: none"> ① Usine de traitement ② Réservoir d'eau potable Ⓜ Poste de surpression existant Ⓜ Poste de surpression futur ⊕ Poteau d'incendie — Conduite d'aqueduc existante - - - Conduite d'aqueduc future 	<ul style="list-style-type: none"> Ⓜ Usine d'épuration Ⓜ Station de pompage existante Ⓜ Station de pompage future - - - Intercepteur — Conduite d'égout unitaire - - - Conduite d'égout future 	<ul style="list-style-type: none"> — Ligne principale de distribution du gaz Ⓜ Poste de répartition Ⓜ Centrale électrique — Barrage — Ligne de transport d'électricité
Route	Priorité d'aménagement	Gestion matière résiduelle
<ul style="list-style-type: none"> — Existante - - - Planifiée ▭ Aire de marché 	<ul style="list-style-type: none"> ■ Priorité 1 ■ Priorité 2 ■ Priorité 3 	<ul style="list-style-type: none"> ♻️ Écocentre ou centre de transbordement

Source: Service des infrastructures Division - Planification et services techniques - Ville de Gatineau, 2012

Tableau de mise à jour		
Date	Modifications	Statut
8 Décembre 2015	Mise à jour: 1	Infoterritoire
	Révisé par: VEG/LSCHESchema_2050	Plan no: U-12010F001001R00
		Règlement no: 2050-2016
1	2050-3-2018	2018-10-25
No mise à jour	No de règlement	Entrée en vigueur

OUTAOUAIS URBAIN